

FACHADA FRONTAL

ESC.: 1/75

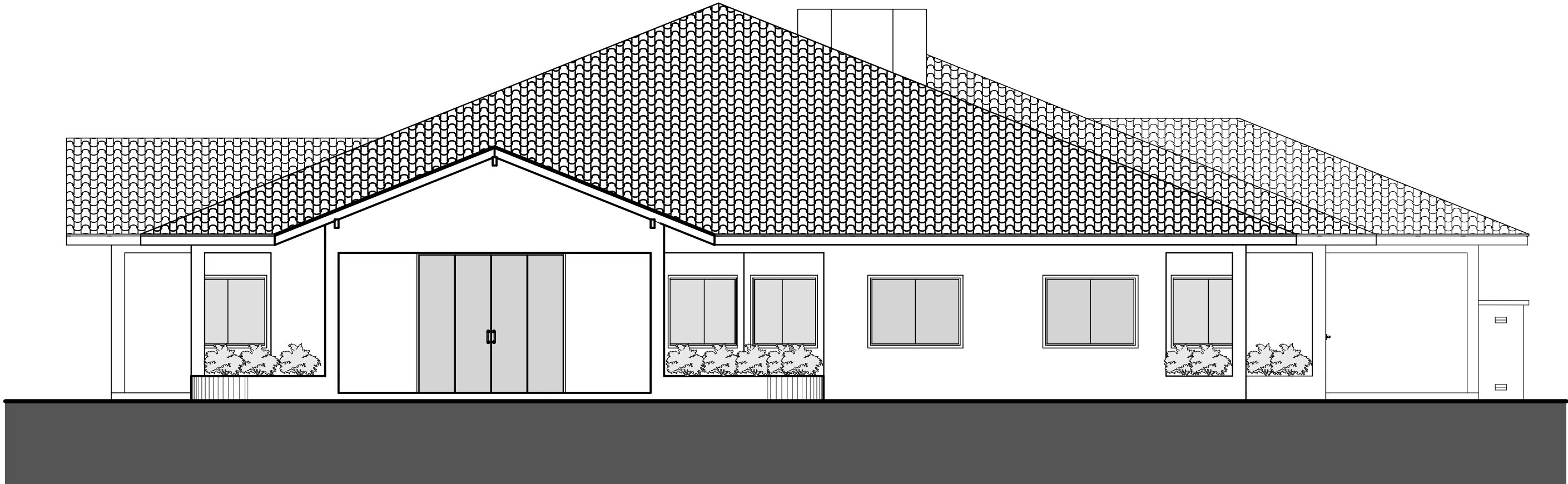

FACHADA LATERAL DIREITA

ESC.: 1/75

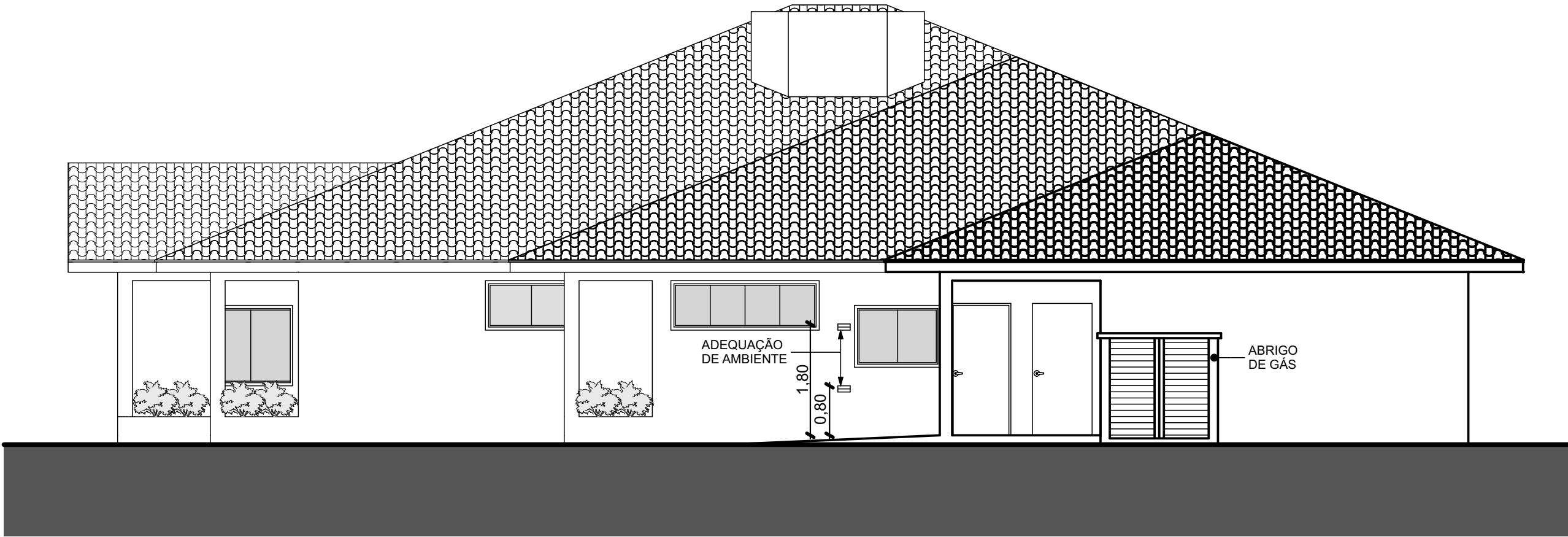

FACHADA FUNDOS

ESC.: 1/75

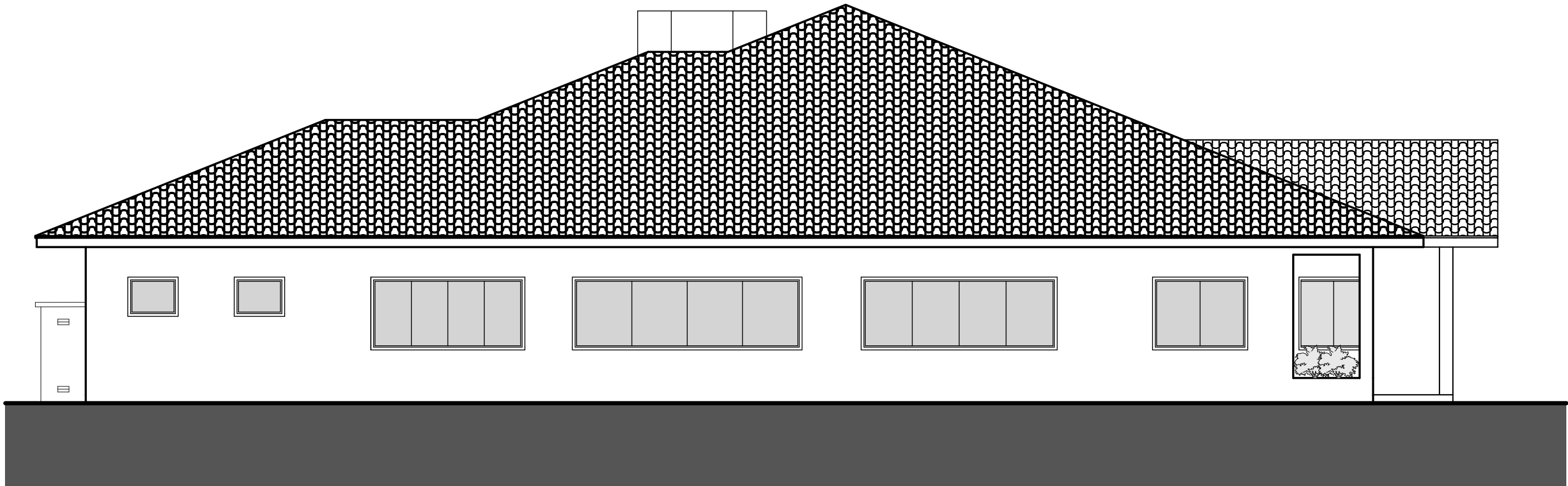

FACHADA LATERAL ESQUERDA

ESC.: 1/75

CARIMBOS E APROVAÇÕES:

PROJETO - RESPONSÁVEL TÉCNICO:	EXECUÇÃO - RESPONSÁVEL TÉCNICO:	ASSINATURA - PROPRIETÁRIO: (REPRESENTANTE)
REVISÃO	DATA	ALTERAÇÕES

PROJETO ARQUITETÔNICO

RUA: XV DE NOVEMBRO, Nº 737
CEP: 89160-015 -CENTRO
RIO DO SUL/SC
FONE/FAX: (47) 3531-4242
E-mail: amavi@amavi.org.br
http://www.amavi.org.br

OBRA:
PREFEITURA MUNICIPAL - REFORMA E AMPLIAÇÃO

PROPRIETÁRIO: PREFEITURA MUNICIPAL DE JOSÉ BOITEUX

ENDEREÇO: AVENIDA 26 DE ABRIL - CENTRO - JOSÉ BOITEUX/SC

CONTEÚDO: FACHADAS	DESENHO: LARISSA LENZ	FOLHA: ARQ 04/05
	ÁREA TOTAL: 445,96m²	
	ÁREA TERRENO: m²	
	ESCALA: INDICADA	
DATA: 02/12/2014		

TODOS OS DIREITOS RESERVADOS. PROIBIDA A REPRODUÇÃO PARCIAL OU TOTAL.
DESENHO VÁLIDO SOMENTE ASSINADO PELO RESPONSÁVEL DO PROJETO.